Bilan 2019 Prévention Loriol

Jeunes de 10 à 21 ans et leurs familles en rupture dans leur projet d'insertion sociale

Rappel des principes

"Rompre avec l'isolement et restaurer le lien social des jeunes en voie de marginalisation."

Libre-adhésion du public

Absence de mandat nominatif

Anonymat des suivis

Accompagnements individuels

Présences sociales

Chantiers éducatifs/Temps collectifs

Travail en partenariat

CONVENTION DE PARTENARIAT

- La convention a été reconduite jusqu'à la fin du Contrat de Ville pour la commune de Loriol.
- La compétence est rattachée au pôle Enfance Famille.

LA DROME LE DÉPARTEMENT

MAIRIE DE LORIOL

Suivi en direct du service par la commune
Rattachement: Arnaud Locatelli (DGSA);
Isabelle Jaubert (Elue Adjointe)

2 POSTES

CDI à temps complet depuis 2018

LORIOL VAL DE DROME

UNE CONVENTION ET UN REFERENTIEL COMMUN QUI DEFINIT ET ENCADRE LA PRATIQUE QUOTIDIENNE DES EQUIPES

LA DROME – LE DÉPARTEMENT

- Elle définit le cadre partenarial et les modalités contractuelles entre Loriol et le Département
- Elle s'appuie sur le socle réglementaire
- Elle redonne les principes, les objectifs de travail, le financement etc.

Cette convention est notre base de travail sur laquelle nous nous appuyons régulièrement.

OBJECTIFS STRATÉGIQUES & OPERATIONNELS

LA DROME LE DÉPARTEMENT

1/ Concourir à la socialisation, développer la citoyenneté et la vie sociale

- Permettre au jeune de s'inscrire socialement, civilement pour faciliter ses démarches par la suite
- Inscrire le jeune dans une vie associative, culturelle et sportive
- Aider le jeune dans son accès à l'autonomie

2/ Favoriser la réussite scolaire et l'insertion professionnelle des jeunes

- Soutenir pour faire comprendre au jeune et à sa famille où il en est scolairement
- Développer la mobilité du jeune

3/ Prévenir les conduites à risques

- Respecter autrui par rapport à la loi
- Réhabiliter un rapport serein au corps
-Accompagner le jeune vers la mise en oeuvre d'un choix favorable à sa santé

4/ Le Partenariat

- Anticiper le plus tôt possible avec les partenaires les situations fragiles et les accompagner
- Articuler la prévention spécialisée avec les professionnels de l'Enfance et de la Jeunesse

1ère partie
Données chiffrées 2019

Données 2019 Loriol

SUIVIS INDIVIDUELS REGULIERS

25 Garçons
17 Filles
8 Familles
50 TOTAL

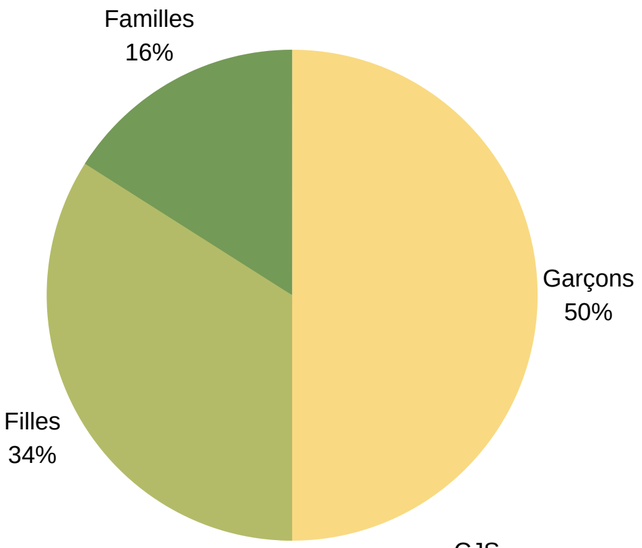

AUTRES SUIVIS

36 Jeunes suivis dans le cadre du CLAS
31 Familles (CLAS)
36 Jeunes suivis dans le cadre des chantiers
11 Familles suivies dans le cadre de Bougeons Ensemble
15 Jeunes suivis CJS
129 TOTAL

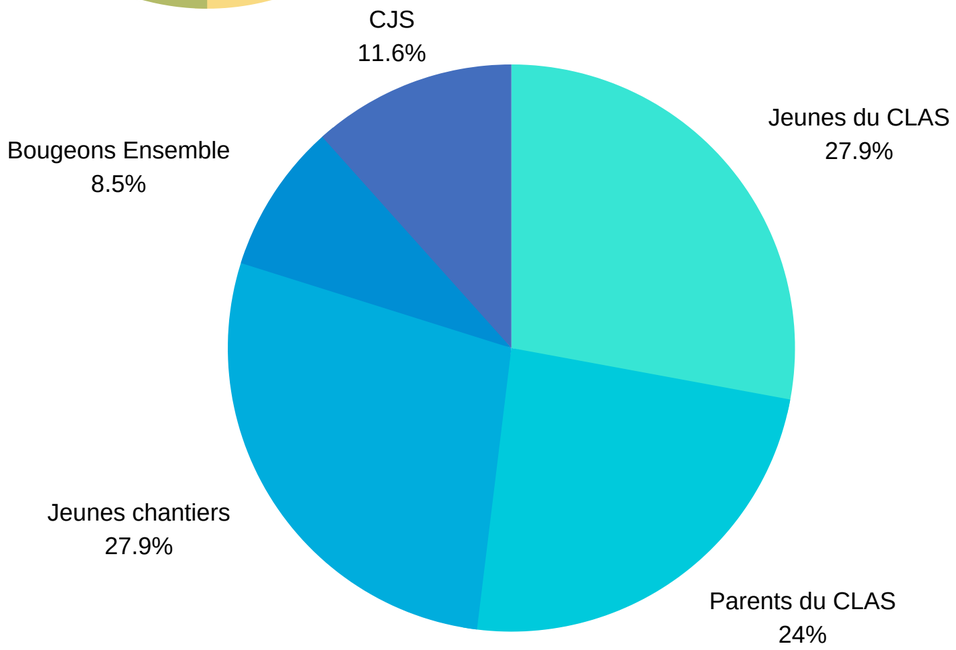

SITUATIONS SOCIO-PRO

25 Scolaires
10 Emploi
15 Autre: chômage, sans activité
50 TOTAL

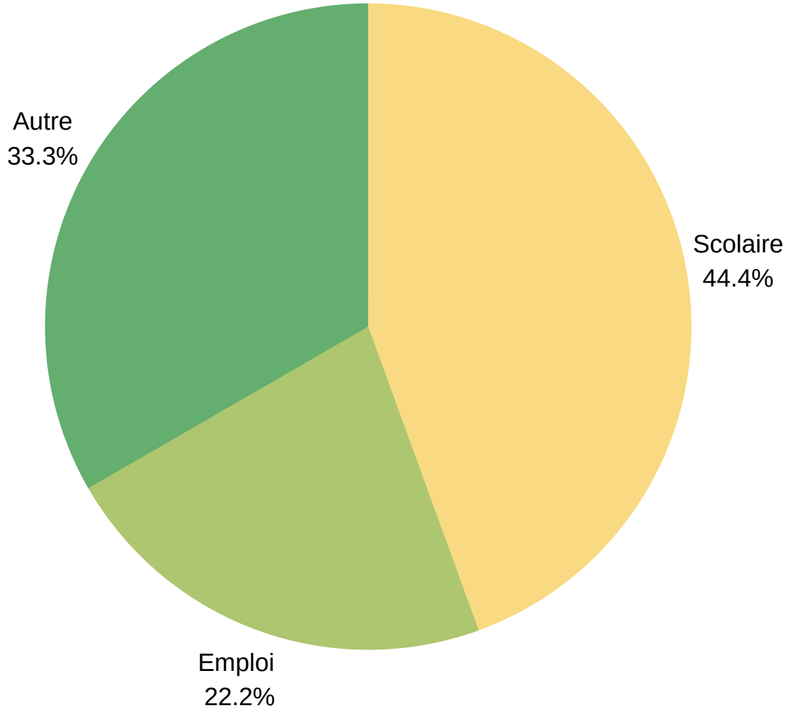

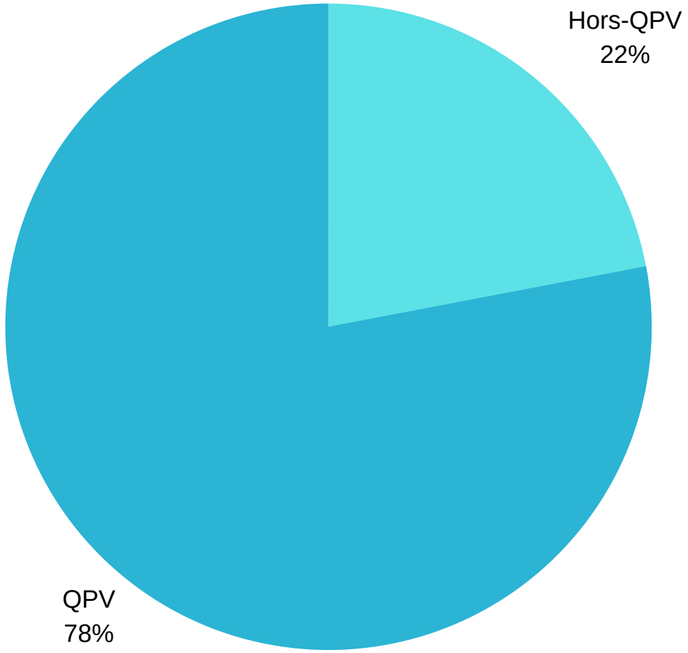

SITUATION GEOGRAPHIQUE

39 QPV
11 Hors-QPV
50 TOTAL

REPARTITION DU TEMPS DE TRAVAIL HEBDOMADAIRE

2h Collège Loriol
2h Collège Livron
6h CLAS
4h30 Tâches administratives
1h30 Présences sociales extérieures
19h Temps alloué aux accompagnements individuels (domicile, bureau ou sur l'extérieur)
35h TOTAL SEMAINE

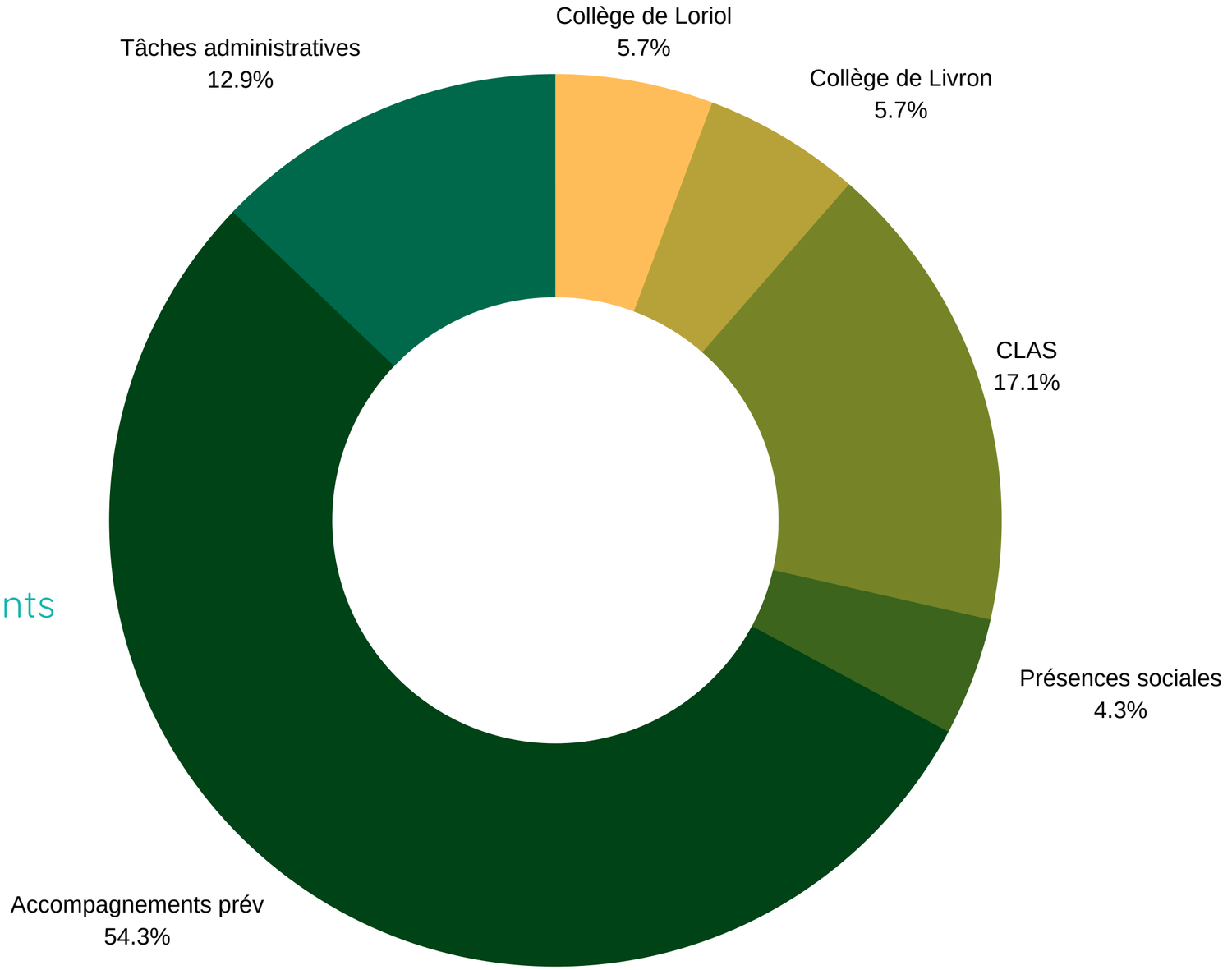

2ème partie:
Les actions du service en 2019

Nos actions phares

Co-encadrement du CLAS Collège et CLAS élémentaire New!
(Contrat Local d'Accompagnement à la Scolarité)

Soutien scolaire et Sorties familles

Avec l'espace jeunes et des bénévoles

Le Point Ecoute et la création d'un Caddie New!
(Collège Anne Cartier)

Le Caddie des éducs
(Collège Daniel Faucher)

Avec les collèges

Déclic Vercors

Jeunes Citoyens Mobiles

Bougeons Ensemble New!

Actions financées par le contrat de ville

Nos actions collectives ponctuelles

Avec les classes de CM2, les collèges ou les acteurs socio-culturels locaux:

- Séances d'éducation à la sexualité

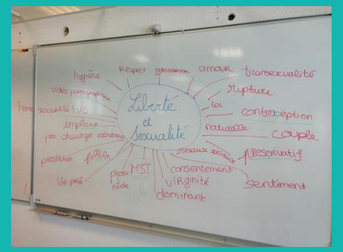

- Co-animation de la Journée du Jeu vidéo
- Parrainage "Jeunesse" de la CJS **(15 jeunes)**

Sun Services

- Animation d'un caddie à thème chaque midi lors de la Semaine du Vivre Ensemble au Collège Daniel Faucher

New!

- Participation à une journée d'échanges sur le thème de la santé avec les **15 collègiens** élus au Conseil Départemental Jeunes

Temps forts de l'année

DES SUIVIS INDIVIDUELS (10/21 ans)

- Accompagnement individuel (à domicile ou au bureau)
- Être à l'écoute de la demande de chacun
- Dans la mesure du possible, proposer un accompagnement qui répond au mieux à la problématique du jeune.
- Amener à un partenariat avec d'autres acteurs sociaux du territoire

Les motifs des accompagnements:
Scolarité, Emploi et Formation, Logement, Santé, Problèmes administratifs, Justice, Accès aux loisirs, Parentalité

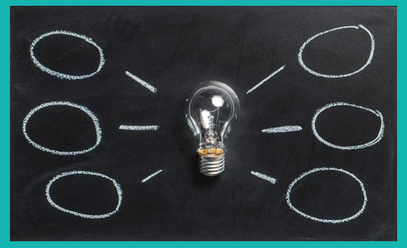

LES CHANTIERS EDUCATIFS (16/18 ans)

- Permettre aux jeunes d'accéder et de se confronter à une 1ère expérience professionnelle
- Mettre en valeur les compétences de chacun
- Acquérir un savoir être dans le vie de groupe
- Gagner sa première paie

TRAVAUX D'ENTRETIEN RÉALISÉS SUR LES COMMUNES ENVIRONNANTES EN LIEN AVEC LES SERVICES TECHNIQUES MUNICIPAUX

Les chantiers éducatifs

1 chantier d'une semaine aux vacances d'Avril (7)
2 chantiers d'une semaine en Juillet (15)
1 chantier d'une semaine aux vacances d'Octobre (6)
1 chantier d'une semaine peinture DAH en Novembre (3)
1 chantier "urgence intempérie" en Décembre (5)

36 jeunes touchés

Les travaux:

- Débroussaillage sur les communes de Loriol, Grane, Mirmande, Cliousclat.
- Entretien des voiries suite aux intempéries de Décembre: dégagement des branches des chaussées, travail avec la broyeuse
- Rénovation de la peinture d'un appartement DAH en lien avec l'association "les besoins de la vie courante"

Les + pour la prév

- Evaluer le jeune en situation de travail
- Orienter si besoin vers des chantiers d'insertion
- Création d'un bon lien partenarial avec la CCVD et les services techniques des communes environnantes

LORIOL

CLIOUSCLAT

LORIOL

MIRMANDE

GRANE/ALLEX

APPART DAH

LE CLAS

36 enfants et 31 familles concernées

Depuis plusieurs années, nous co-animons le **CLAS** en lien avec les **familles**, le **collège**, et cette année les écoles élémentaires **(CM1/CM2)**. Ce dispositif est financé par la CAF et la commune. Il est encadré par deux collègues animateurs de l'espace jeunes, des bénévoles et nous-même.

Ce sont des temps d'aide à la scolarité mais également des temps conviviaux de partage avec les familles (repas partagé, sorties familles...) et des temps de formations.

2 séances d'aide aux devoirs en soirée/semaine

1 séance le mercredi matin

+ 3 soirées repas + 3 journées ou we familles sur l'extérieur

Les jeunes sont ciblés par les établissements.

Les actions réalisées

- 1 sorties culturelle à Marseille au MUCEM
- 1 sortie famille à Cassis
- 4 séances de Théatre Forum (avec l'asso l'Ebullition)
- des repas partagés durant l'année
- le repas de fin d'année réalisé par les mamans

Le caddie des Educs

Au collège de Loriol

Un temps d'échanges et d'écoute avec les collégiens
2h par semaine dans la cour le mardi à la pause méridienne
Caddie= support à échanges (L'émotion du jour, jeux pour se connaître, supports de prévention, stand puberté...)

+/- 30 jeunes touchés par séance

Le point écoute et son caddie

Au collège de Livron

C'est quoi ?

Le point écoute ayant trouvé ses limites nous avons réalisé un caddie sur le modèle de Loriol. Ce nouvel outil a été réellement apprécié par les jeunes. Un temps en individuel est proposé en cas de besoin.

+/- 20 jeunes touchés

Les + pour la prév

- Se rendre disponible au sein même du collège
- Anticiper les situations de mal-être ou d'échec en amont
- Renforcer le partenariat avec les acteurs scolaires

JEUNES CITOYENS MOBILES

Ce dispositif financé dans le cadre du Contrat de Ville a été une nouvelle fois reconduit. Sur 2019, **7 jeunes** se sont vu financés leur code en contrepartie d'actions de bénévolat sur la commune

7 jeunes → **175h de bénévolat**

Missions: épicerie sociale du CCAS, distribution de flyers et affichage, manutention sur des événements, peinture)

Les jeunes à partir de 16 ans (sous conditions de revenus et de lieux d'habitation)

Les + pour la prév

- Favoriser la mobilité des jeunes
- Favoriser les liens avec la CCVD (Bourse au permis...)
- Faire découvrir le tissu associatif local

DECLIC VERCORS

Ce dispositif lancé dans le cadre du Contrat de Ville en 2018, nous a permis d'investir pour le service et de continuer l'aventure en 2019.

Des jeunes scolaires ou non pour lesquels nous ressentons le besoin d'aller s'éprouver, se dépasser, prendre l'air....

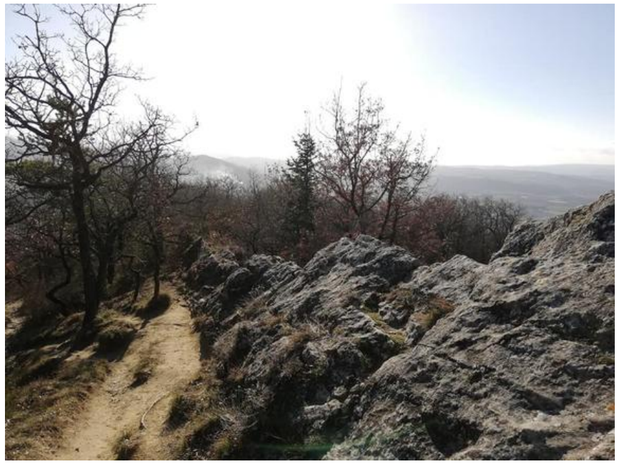

Les + pour la prév

-créer des liens privilégiés avec les jeunes
-aider à une mise en mots de leur situation et à prendre du recul
- Merveilleux outils de valorisation des capacités de chacun, travail sur l'estime et le dépassement de soi

BOUGEONS ENSEMBLE

New!

Bougeons Ensemble

Aide financière pour les loisirs

Ce dispositif porté par notre service en partenariat avec le C.C.A.S permet de financer dans le cadre du contrat de ville un accès aux loisirs sportifs ou culturels pour tous. Une mission bénévole sur la commune est demandée en contrepartie de laquelle une aide financière de 40€ est versée à l'association par la mairie (licence, frais d'adhésion...)

11 familles accompagnées dont 4 fratries

21 aides financières (12 QPV; 9 Hors QPV)
11 licences sportives
1 inscription à l'école de musique
3 accès piscine (carnet de 10 tickets)
6 carnets d'entrées au cinéma de Loriol

100h de bénévolat réalisées

Opération volets de la commune, Collecte de la banque alimentaire, organisation tournoi de jeux vidéos, épicerie sociale, chantier de rénovation, stand associatif, flyers...

Equipe intégrée à l'EVS New!

L'équipe de prévention a été rattachée au dispositif EVS mis en place sur la commune.
Ce dispositif permet de proposer aux Loriolais des actions, des projets et de mettre en commun les compétences de plusieurs équipes.

Mozaïk
Votre ESPACE DE VIE SOCIALE

Merci de votre attention !!