AU CINÉMA ESPACE(S) DU 10 AU 30 SEPTEMBRE 2014

(en rouge, figurent les séances en 3D / les séances signalées par un « * » sont en audio-description)

Du 10 au 16 septembre	Me 10	Je	Ve 12	Sa 13	Di 14	Lu 15	Ma 16
Hercule 2D / 3D	15h00	RELÂCHE	20h30	20h30	14h30	-	20h30
La dune	20h30		-	-	19h00	-	18h00
Nos étoiles contraires VF	17h00		18h00	18h00	16h30	20h30	-
Du 17 au 23 septembre	**Me 17**		**Ve 19**	**Sa 20**	**Di 21**	**Lu 22**	**Ma 23**
Sils Maria	17h00		18h00	18h00	19h00	-	-
SMS	20h30		-	20h30	15h00	20h30	20h30
Colt 45 interdit - de 12 ans	15h00		20h30	-	17h00	-	-
Heimat : l'exode* VOSFT	-		-	-	-	18h00	-
Du 24 au 30 septembre	**Me 24**		**Ve 26**	**Sa 27**	**Di 28**	**Lu 29**	**Ma 30**
Gemma Bovery	17h00		20h30	18h00	19h00	20h30	18h00
Maintenant ou jamais	20h30		18h00	-	17h00	-	20h30
Enemy VF & VOSTF	15h00		-	20h30	15h00 VO	-	-

Tarif plein : 7 euros - Films « jeune public » : 5 €
Abonnement de 10 places : 55 € -
Abonnement de 5 places : 30 €
Nous acceptons les chèques vacances, les chèques culture Drôme (collégiens) et la carte M'ra (lycéens) !
Majoration de 0,50 € pour les séances en 3D.
Modes de règlement acceptés : espèces, chèques & CB

Cinéma Espace(s) : Tél. : 04 75 61 37 85
www.loriol.com (rubrique : cinéma) -
www.allocine.fr

Le prochain journal du cinéma sera consacré au comédien français Fabrice Luchini.

***En février dernier, le cinéma Espace(s) a proposé un week-end autour du cinéma allemand d'aujourd'hui. Pour l'occasion, quatre films figuraient au programme dont le premier opus de *Heimat* intitulé « chronique d'un rêve ». Le film ayant eu un certain succès et suite à la demande de nombreux spectateurs, nous proposons le deuxième volet de cette fresque en noir et blanc sur l'histoire d'une famille allemande au XIXème siècle.**

Prochainement au cinéma de Loriol :

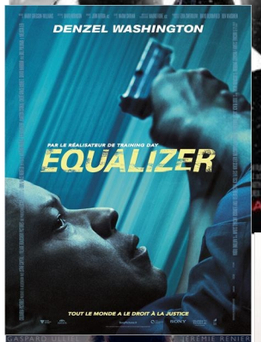

Régie du secteur socioculturel
Activité cinéma

Loriol sur Drôme

Cinéma Espace(s)

Salle classée « art & essai » - Salle climatisée
Salle équipée en numérique

PROGRAMME
du 10 au 30 septembre 2014

Hercule

Film américain – 2014 – 1h38 – Péplum réalisé par Brett Ratner. Avec Dwayne Johnson, Rufus Sewell, Aksel Hennie. **Mi-homme mi- légende, Hercule prend la tête d'un groupe de mercenaires pour mettre un terme à la sanglante guerre civile qui sévit au royaume de Thrace et replacer le roi légitime sur le trône. Âme tourmentée depuis la naissance, Hercule a la force d'un dieu mais ressent aussi les peines et les souffrances d'un mortel. Sa puissance légendaire sera mise à l'épreuve par des forces obscures.**

La dune

Film français – 2014 – 1h26 – Drame réalisé par Yossi Aviram. Avec Niels Arestrup, Lior Ashkenazi, Guy Marchand.

Hanoch a parcouru une longue route à vélo, à travers la France. Au loin : Israël, son pays, qu'il a quitté pour une raison mystérieuse. Quelques jours plus tard, une jeune femme le retrouve sans connaissance sur le rivage. L'inspecteur Ruben Vardi, à la veille de la retraite, ne veut pas se charger de cette affaire. Mais des faits étranges le décident à changer d'avis…

Nos étoiles contraires

Film américain – 2014 – 2h05 – Drame réalisé par Josh Boone. Avec Shailene Woodley, Ansel Elgort, Nat Wolff

Hazel Grace et Gus sont deux adolescents hors-normes, partageant un humour ravageur et le mépris des conventions. Leur relation est elle-même inhabituelle, étant donné qu'ils se sont rencontrés et sont tombés amoureux lors d'un groupe de soutien pour les malades du cancer.

Sils Maria

Film français – 2014 – 2h03 – Drame réalisé par Olivier Assayas. Avec Juliette Binoche, Kristen Stewart, Chloë Grace Moretz.

À dix-huit ans, Maria Enders a connu le succès au théâtre en incarnant Sigrid, jeune fille ambitieuse et au charme trouble qui conduit au suicide une femme plus mûre, Helena. Vingt ans plus tard on lui propose de reprendre cette pièce, mais cette fois de l'autre côté du miroir, dans le rôle d'Helena...

SMS

Film français - 2013 – 1h24 – Comédie réalisée par Gabriel Julien-Laferrière. Avec Guillaume De Tonquédec, Géraldine Pailhas, Anne Marivin.

9:00 Laurent reçoit un SMS / 9:01 Il se fait voler son portable / 9:30 Son fils disparaît / 10:00 Sa maison brûle / 10:15 Sa femme le quitte / 10:30 Son entreprise est liquidée / 11:00 Il est en garde à vue. Et ce n'est que le début des emmerdes…

Colt 45

Interdit aux moins de 12 ans

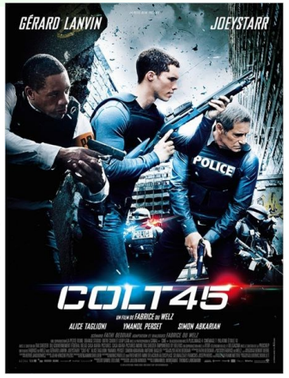

Film français – 2014 – 1h25 – Policier réalisé par Fabrice Du Welz. Avec Gérard Lanvin, Joey Starr, Ymanol Perset.

Armurier et instructeur de tir à la Police Nationale, Vincent Milès, 25 ans, est expert en tir de combat. Son destin bascule le jour où il fait la connaissance de Milo Cardena, un flic trouble, qui va l'entraîner dans une incontrôlable spirale de violence, plaçant Vincent au centre d'une féroce guerre des polices opposant son parrain, le commandant Chavez de la BRB, à son mentor, le commandant Denard de la BRI. Pris au piège d'une véritable poudrière, Vincent va devoir faire « parler » son côté obscur pour survivre…

Heimat : l'exode

Film allemand – 2013 – 2h08 – Drame historique réalisé par Edgar Reitz. Avec Jan Dieter Schneider, Antonia Bill, Maximilian Scheidt.

1842-1844. C'est l'histoire de la famille Simon. Des dizaines de milliers d'Allemands, accablés par les famines, la pauvreté et l'arbitraire des gouvernants, émigrent en Amérique du Sud. Jakob Simon, le cadet, rêve d'un monde meilleur, d'aventure et de liberté. Il décide d'émigrer. Le retour de son frère Gustav du service militaire déclenche une série d'évènements qui vont bouleverser son existence.

Gemma Bovery

Coup de cœur

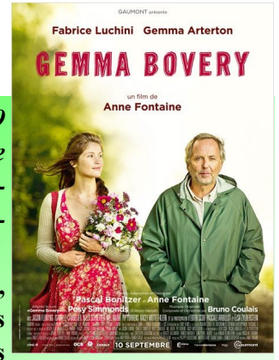

Film français – 2014 – 1h39 – Comédie réalisée par Anne Fontaine. Avec Gemma Arterton, Jason Flemyng, Fabrice Luchini.

Martin, ex-bobo parisien, est devenu boulanger dans un village normand. De ses ambitions de jeunesse, il lui reste une forte capacité d'imagination, et une passion toujours vive pour la grande littérature, celle de Gustave Flaubert en particulier. On devine son émoi lorsqu'un couple d'Anglais, aux noms étrangement familiers, Gemma et Charles Bovery, vient s'installer dans une fermette du voisinage. Et le comportement des nouveaux venus semblent être inspiré par les héros de Flaubert ! Mais la jolie Gemma Bovery, elle, n'a pas lu ses classiques, et entend bien vivre sa propre vie...

Maintenant ou jamais

Film français – 2013 – 1h35 – Drame réalisé par Serge Frydman. Avec Leïla Bekhti, Nicolas Duvauchelle, Arthur Dupont.

Quand on est une mère de famille, en principe, on ne braque pas les banques. Mais par les temps qui courent, ça peut être une solution pour assurer l'avenir de son foyer, et ne pas renoncer à ses rêves. Même si jouer les voleuses peut vite devenir dangereux, et les mauvaises rencontres se transformer en histoire d'amour…

Enemy

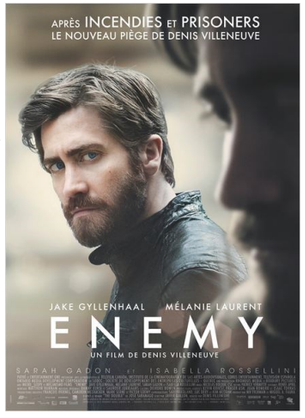

Film hispano-canadien – 2013 – 1h30 – Thriller réalisé par Denis Villeneuve. Avec Jake Gyllenhaal, Mélanie Laurent, Sarah Gadon.

Adam, un professeur discret, mène une vie paisible avec sa fiancée Mary. Un jour qu'il découvre son sosie parfait en la personne d'Anthony, un acteur fantasque, il ressent un trouble profond. Il commence alors à observer à distance la vie de cet homme et de sa mystérieuse femme enceinte. Puis Adam se met à imaginer les plus stupéfiants scénarios... pour lui et pour son propre couple.